

Trasa rallye
Uzavřené úseky na povolení

U1

SLUPENEČ

U2

PŘÍDOLÍ

U3

VŠEMĚŘY

U4

ROŽMITÁL NA ŠUMAVĚ

NOVO VEZDIL
 S POUŽITÍM
 RALLYE
 ČESKÝ KRUMLOV
 E 13(1)

Zhotovitel PD DIO :
DIOPROJEKTY.cz
 Objednatel PD DIO :
RALLYE 53. 2026 ČESKÝ KRUMLOV

Dopravně inženýrské opatření:
53. Rallye Český Krumlov 2026 RZ Přídolí
 Zadavatel: ČK motorsport s. r. o., K. Světlé 2238/2
 Zhotovitel: Pavel Kacerovský - 728 547 505
 Vypracoval: Michal Jelínek Dne: 04/2026 Verze: 1
 Email: info@dioprojekty.cz Formát: A3 Počet listů: 1./1
 Telefon: +420 608 860 896 Poznámka: Situace rallye a tras

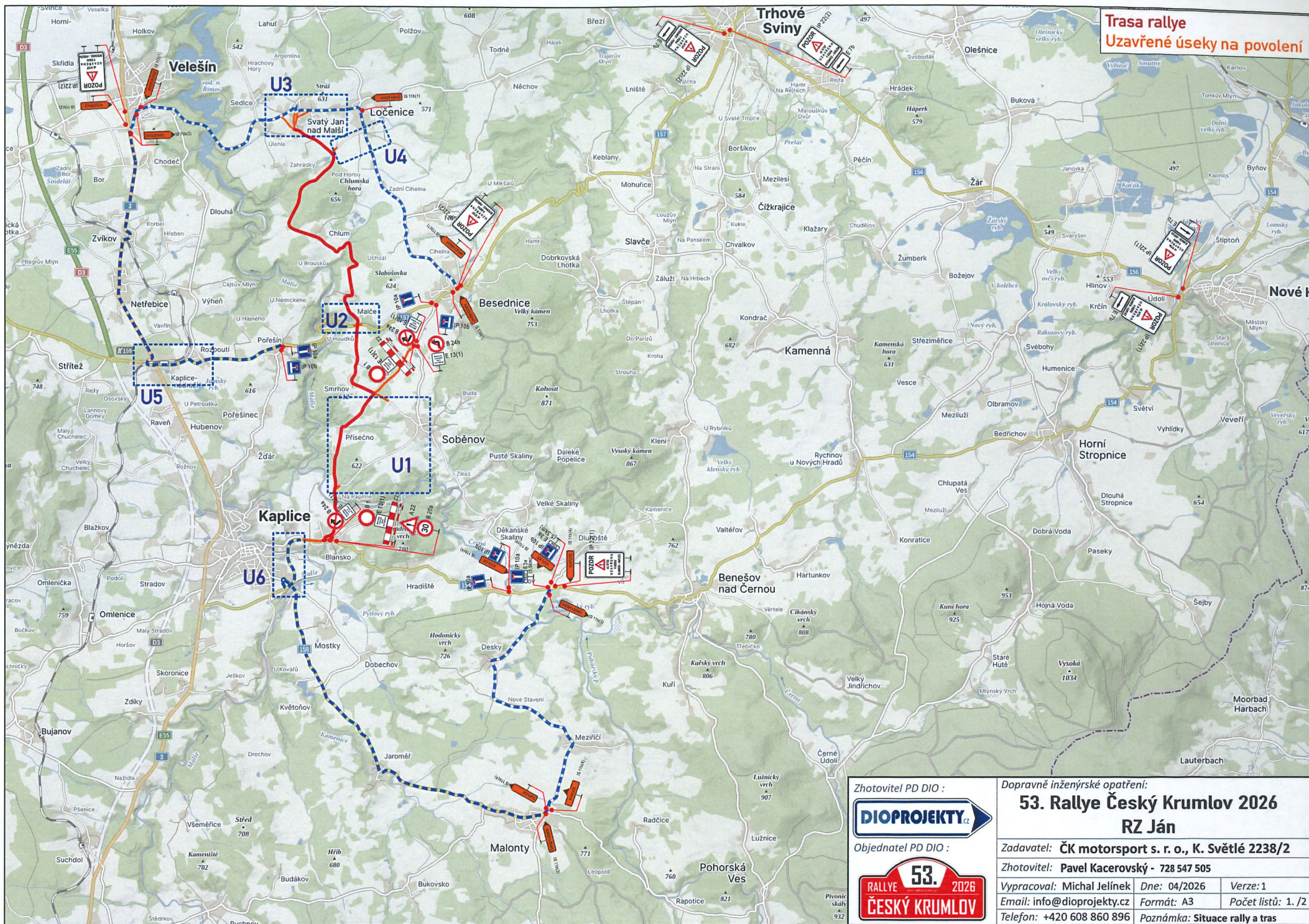

Trasa rallye
Uzavřené úseky na povolení

Zhotovitel PD DIO :

 Objednatel PD DIO :

Dopravné inženýrské opatření:
53. Rallye Český Krumlov 2026
RZ Ján

Zadavatel: ČK motorsport s. r. o., K. Světlé 2238/2		
Zhotovitel: Pavel Kacerovský - 728 547 505		
Vypracoval: Michal Jelínek	Dne: 04/2026	Verze: 1
Email: info@dioprojekty.cz	Formát: A3	Počet listů: 1./2
Telefon: +420 608 860 896	Poznámka: Situace rallye a tras	

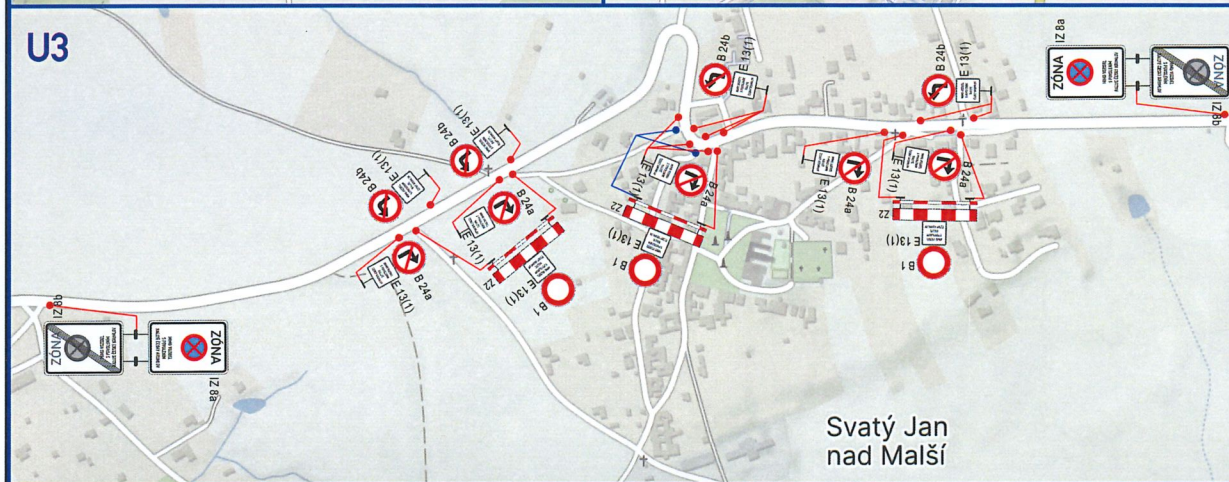
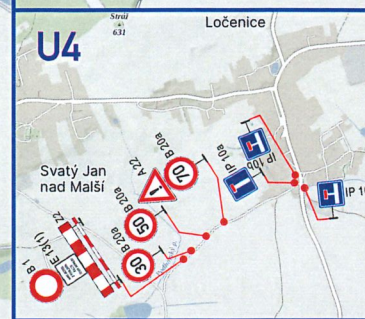
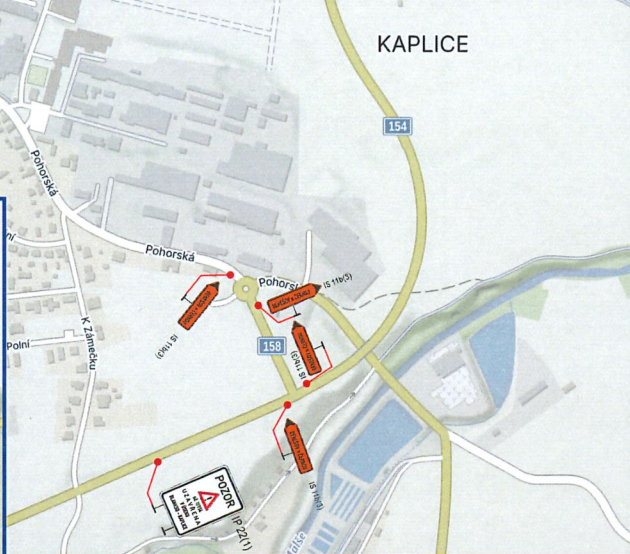
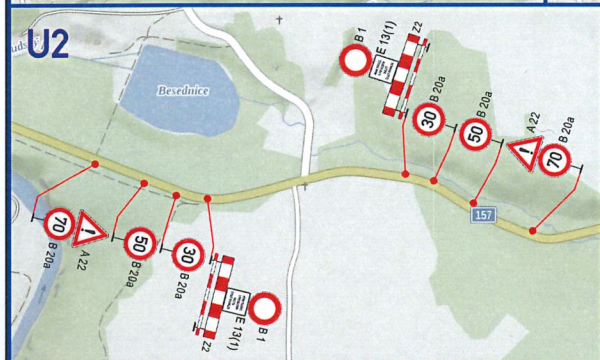
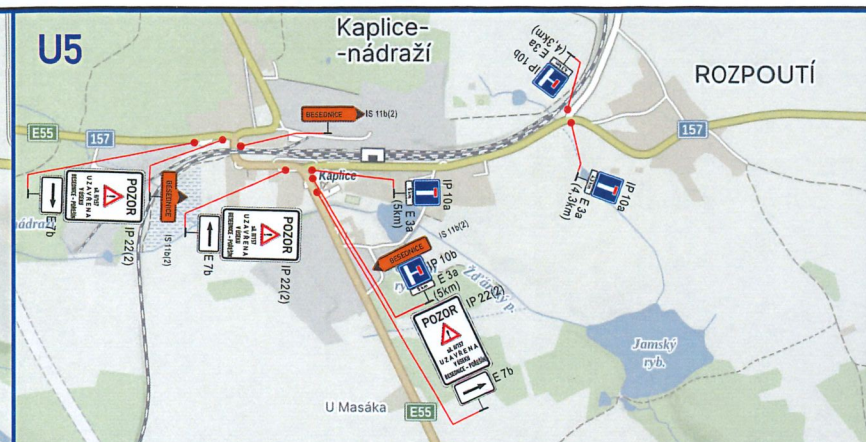
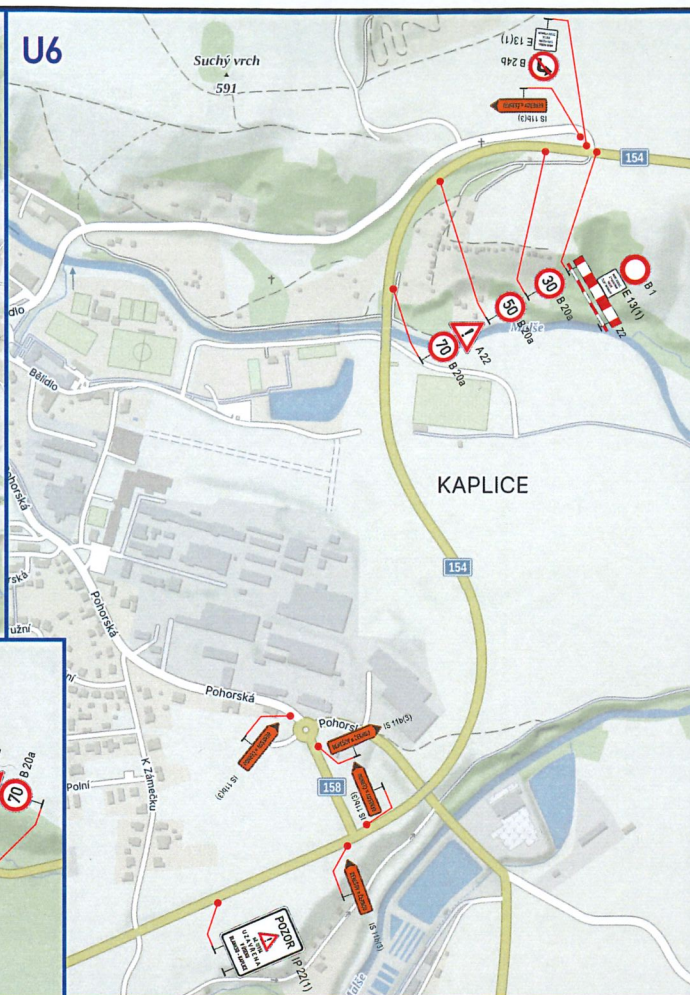
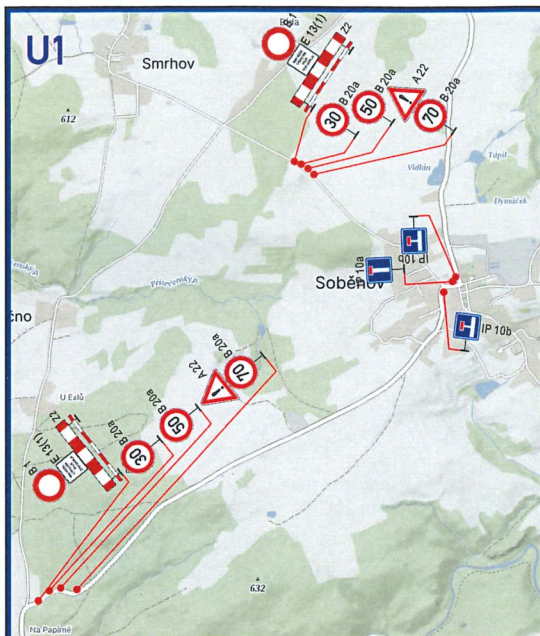

 POZOR sil. II/154 UZAVŘENA V ÚSEKU BLANKSO - KAPLICE IP 22(1)	 POZOR sil. II/157 UZAVŘENA V ÚSEKU BESEDNICE - POŘEŠÍN IP 22(2)	 ZÓNA MIMO VOZIDEL S POVOLENÍM RALLYE ČESKÝ KRUMLOV IZ 8a/b	MIMO VOZIDEL S POVOLENÍM RALLYE ČESKÝ KRUMLOV E 13(1)
--	--	---	--

- IS 11b(1) KAPLICE NÁDRAŽÍ
- IS 11b(2) BESEDNICE
- IS 11b(3) BENEŠOV n. ČERNOU
- IS 11b(4) KAPLICE

Zhotovitel PD DIO : Objednatel PD DIO :	Dopavné inženýrské opatření: 53. Rallye Český Krumlov 2026 RZ Ján Zadavatel: ČK motorsport s. r. o., K. Světlé 2238/2 Zhotovitel: Pavel Kacerovský - 728 547 505 Vypracoval: Michal Jelínek Dne: 04/2026 Verze: 1 Email: info@dioprojekty.cz Formát: A3 Počet listů: 2. /2 Telefon: +420 608 860 896 Poznámka: Detaily
--	---



Trasa rallye
Uzavřené úseky na povolení

POZOR

síl. III/1602 a 1543
V ÚSEKU SOBĚŇOV -
LIČOV - KAMENICE
UZA VŘENY

IP 22(1)
MIMO VOZIDEL
S POVOLENÍM
RALLYE
ČESKÝ KRUMLOV
E 13(1)

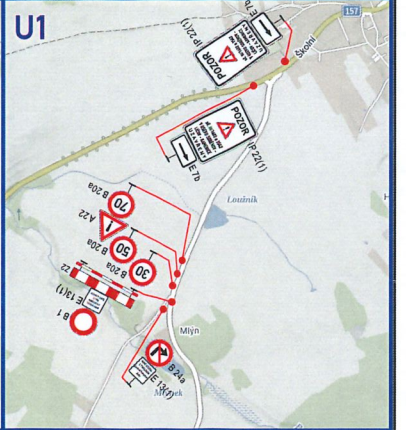
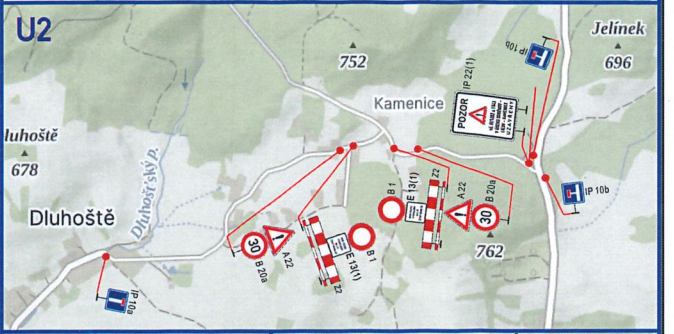
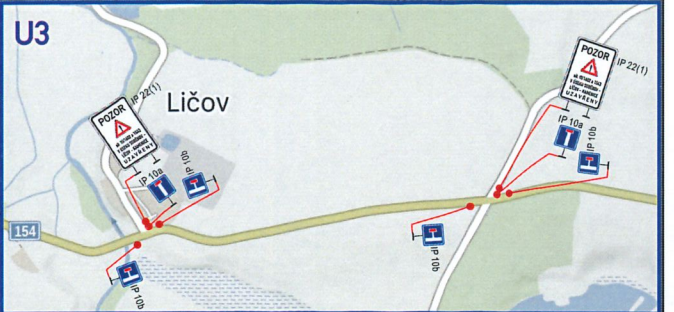
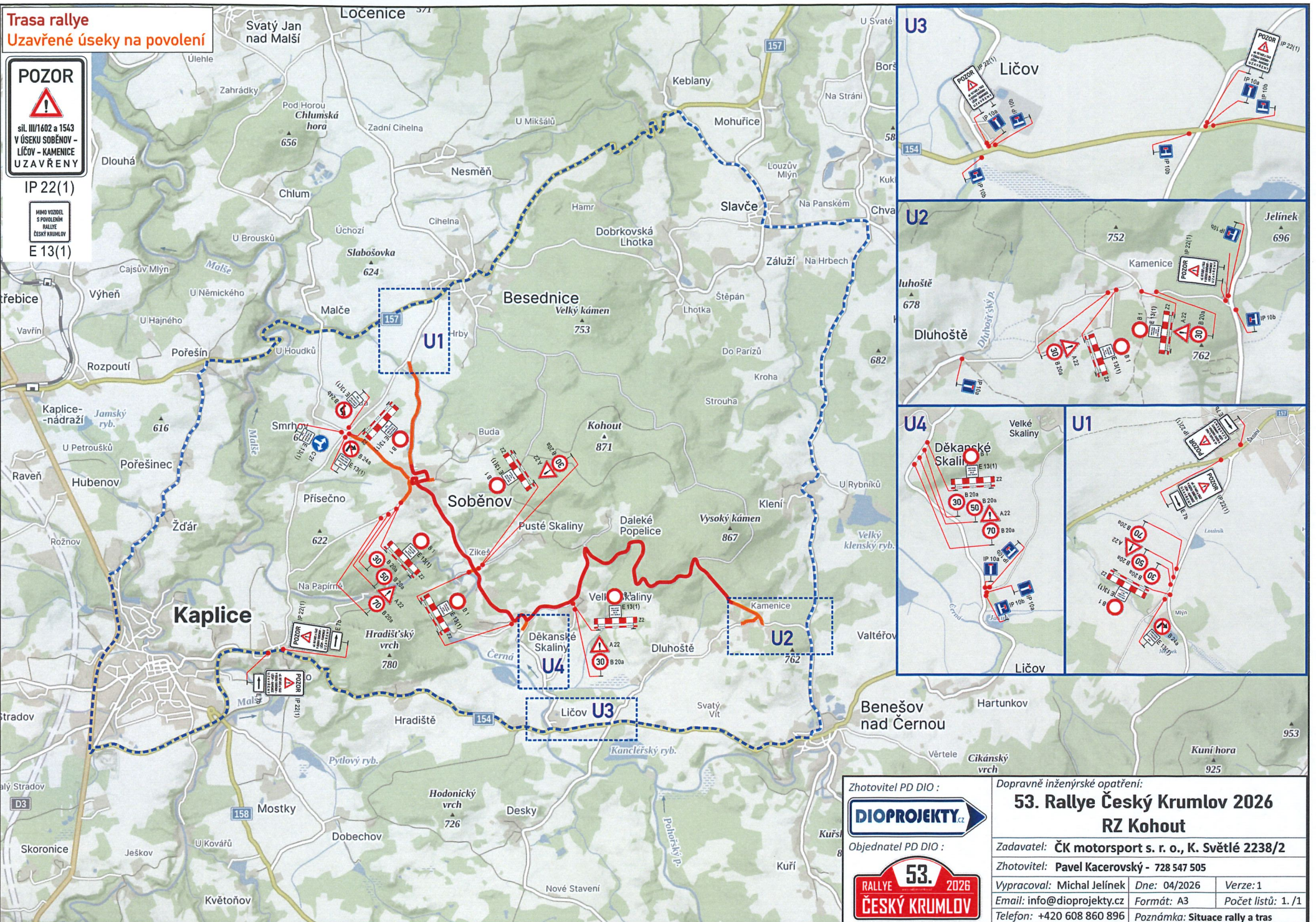

Zhotovitel PD DIO :

DIOPROJEKTY.cz

Objednatel PD DIO :

RALLYE 53. 2026 ČESKÝ KRUMLOV

Dopravně inženýrské opatření:

53. Rallye Český Krumlov 2026
RZ Kohout

Zadavatel: **ČK motorsport s. r. o., K. Světlé 2238/2**

Zhotovitel: **Pavel Kacerovský - 728 547 505**

Vypracoval: Michal Jelínek	Dne: 04/2026	Verze: 1
Email: info@dioprojekty.cz	Formát: A3	Počet listů: 1./1
Telefon: +420 608 860 896	Poznámka: Situace rallye a tras	

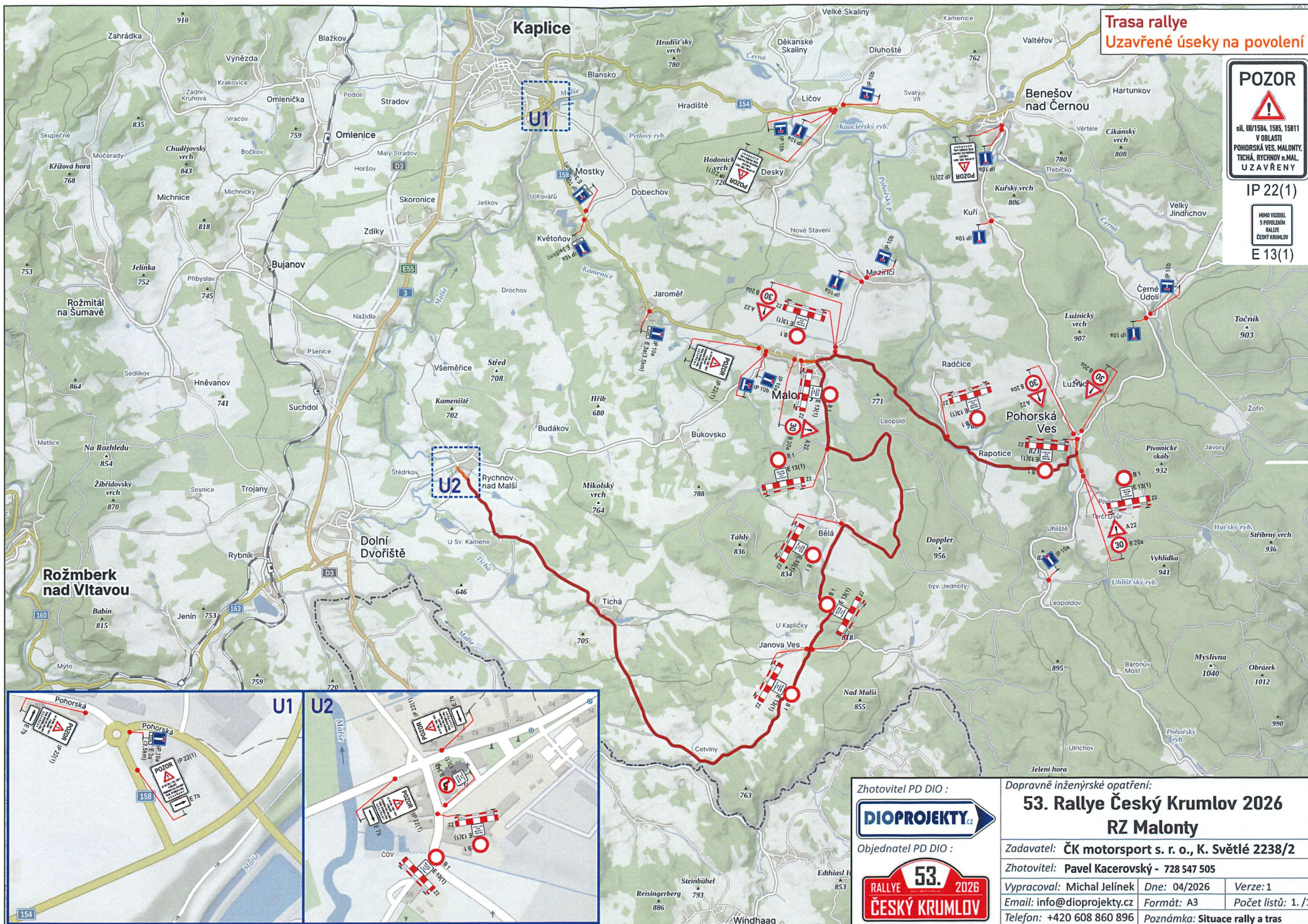

Trasa rallye
Uzavřené úseky na povolení

POZOR

! (Warning symbol)

sř. III/1584, 1585, 15811
V OBLASTI
POHORSKÁ VES, MALONTY,
TICHÁ, RYCHNOV n.MAL.
UZAVŘENY

IP 22(1)

HOVO VOZIDEL
S POUŽITÍM
RALLYE
ČESKÝ KRUMLOV

E 13(1)

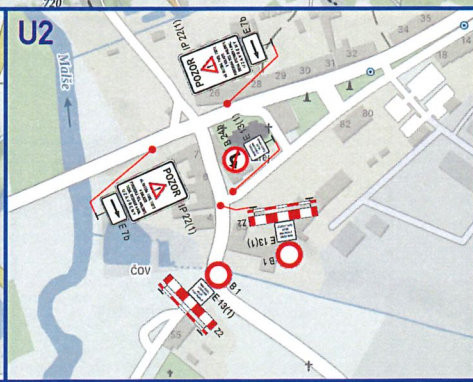
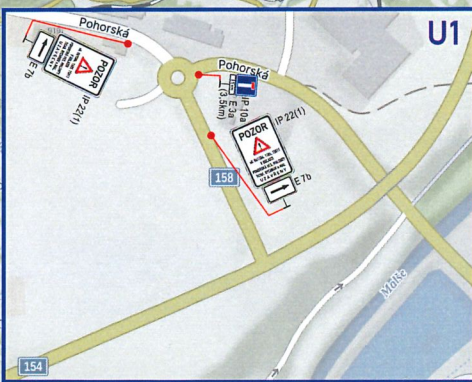

Zhotovitel PD DIO :

DIOPROJEKTY.cz

Objednatel PD DIO :

53. RALLYE 2026
ČESKÝ KRUMLOV

Dopravně inženýrské opatření:

53. Rallye Český Krumlov 2026
RZ Malonty

Zadavatel: **ČK motorsport s. r. o., K. Světlé 2238/2**

Zhotovitel: **Pavel Kacerovský - 728 547 505**

Vypracoval: Michal Jelínek	Dne: 04/2026	Verze: 1
Email: info@dioprojekty.cz	Formát: A3	Počet listů: 1./1
Telefon: +420 608 860 896	Poznámka: Situace rallye a tras	

Situace Kaplice

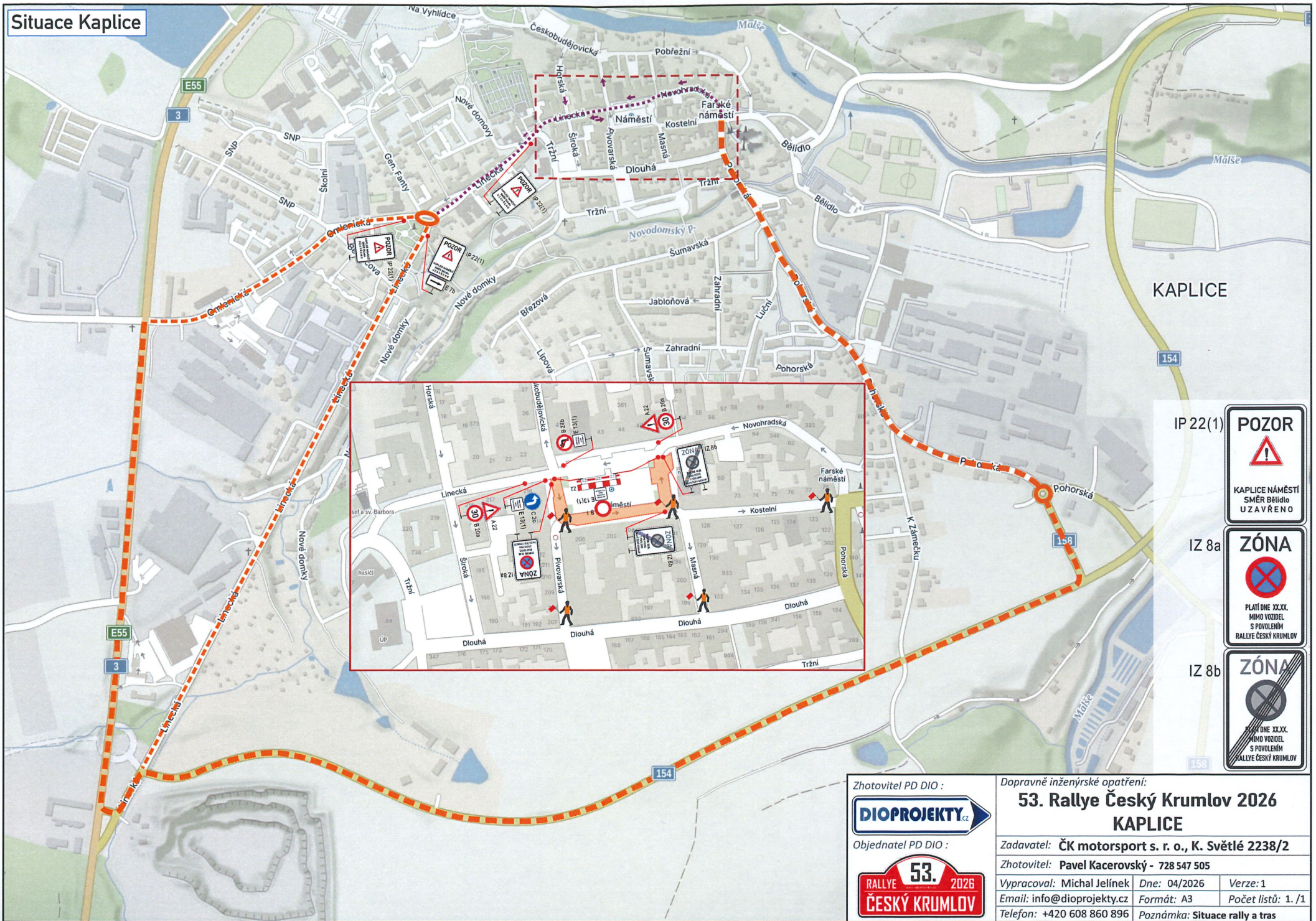

KAPLICE

IP 22(1)



IZ 8a



IZ 8b



Zhotovitel PD DIO :



Objednatel PD DIO :



Dopravně inženýrské opatření:

53. Rallye Český Krumlov 2026 KAPLICE

Zadavatel: ČK motorsport s. r. o., K. Světlé 2238/2
 Zhotovitel: Pavel Kacerovský - 728 547 505
 Vypracoval: Michal Jelínek Dne: 04/2026 Verze: 1
 Email: info@dioprojekty.cz Formát: A3 Počet listů: 1. /1
 Telefon: +420 608 860 896 Poznámka: Situace rallye a tras